Buổi Họp Ban Cố Vấn Chương Trình GATE Của Học Khu

Ngày 24 tháng 10, 2017

Giới thiệu

- Cheryl Ruiz
  - o Trưởng Ban Giáo Dục Học Sinh Giỏi và Có Năng Khiếu
  - o Jamie Gingras
  - o Thư ký Ban Giáo Dục Học Sinh Giỏi và Có Năng Khiếu
- Phụ huynh
  - o Nhận biết các trường

Chương trình buổi họp

- Cập nhật về Sách Lược Toàn Diện
- Khái quát về chương trình GATE
- Bài học theo phương pháp suy luận
- Báo cáo của văn phòng GATE
- Những điều chia sẻ của trường

ĐƯỜNG LỐI GARDEN GROVE

OUR MISSION
To ensure student success, we will provide a rigorous and supportive academic experience that motivates all learners to meet high expectations.

OUR VISION
We are committed to preparing all students to be successful and responsible citizens who contribute and thrive in a diverse society.

Mục tiêu phụ

Mục tiêu 1A: Nội dung học tập
Mục tiêu 1B: Anh ngữ học đường
Mục tiêu 1C: Thói quen học tập chuyên cần

Mục tiêu 2A: Động lực học tập
Mục tiêu 2B: Lành mạnh trong cảm xúc, giao tiếp
Mục tiêu 2C: môi trường học tập

Mục tiêu 3A: Sẵn sàng vào đại học và chọn nghề
Mục tiêu 3B: Thành công ở đại học và nghề nghiệp

% Đạt Tiêu Chuẩn SBAC 2017

Môn học	Cấp Lớp	2015	2016	2017
Ngữ văn 'ELA'	3	40	47	52
	4	40	47	52
	5	47	52	53
	6	49	56	59
	7	50	58	59
	8	55	58	59
	11	63	66	67
TOÁN	3	44	53	56
	4	36	46	49
	5	32	37	40
	6	40	49	47
	7	40	45	47
	8	43	49	49
	11	36	39	43

Tiến bộ

Môn Ngữ văn 52-67%

Đứng đầu trong các học khu thành thị

ĐƯỜNG LỐI GARDEN GROVE

BẢN THĂM DÒ VỀ SÁCH LƯỢC TOÀN DIỆN 2017

- **27,064 HỌC SINH**
- **2,632 NHÂN VIÊN**
- **HẦU HẾT MỌI GIA ĐÌNH**

Điền bản thăm dò…

Thăm Dò Ý Kiến Nhân Viên

Ưu điểm chung

- Hãnh diện về nhà trường và học khu!
- Nhà trường là nơi an toàn, hỗ trợ và khuyến khích học sinh!

Những mặt cần cải tiến

- Trường học: thói quen học tập chuyên cần
- Học khu: liên lạc và đưa ra quyết định
  - ✓Chủ đề luôn bàn luận: đề ra kế hoạch

Bản Thăm Dò Ý Kiến Học sinh

Ưu điểm chung

- Kỳ vọng cao
- Tự tin vào khả năng thành đạt
- Hỗ trợ học vấn
  - Nhà trường đặt trọng tâm vào việc đạt thành quả học vấn cho tất cả học sinh *(Lãnh vực gia tăng cao nhất so với năm trước)*

Những mặt cần cải tiến

- Cơ sở trường ốc & sự an toàn
- Thói quen học tập chuyên cần
- Động lực thúc đẩy (tinh thần cầu tiến)

Kết Quả Thăm Dò Ý Kiến Phụ Huynh

Khái Quát Về Chương Trình GATE

Giáo viên có kiến thức vững vàng

- Không ngừng tu nghiệp chuyên môn
- Phương pháp tổng hoà của GATE
- Hỗ trợ về cảm xúc và giao tiếp.

Chủ Đề Phổ Quát

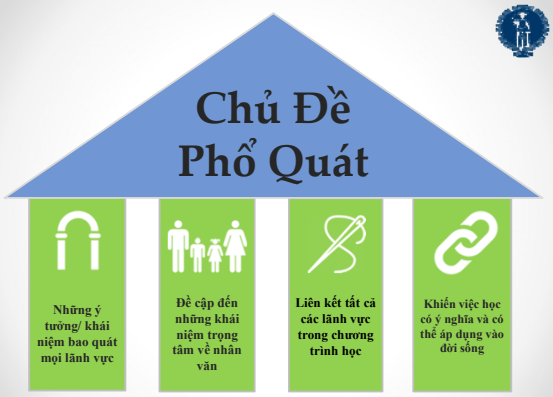

Chủ đề Phổ Quát

2017-2018

THỨ TỰ
Lớp 1-2

Thứ tự có thể tự nhiên hay có sắp xếp

THAY ĐỔI
Lớp 3-4

Thay đổi có thể tạo điều tốt hoặc điều xấu

HỆ THỐNG
Lớp 5-6

Hệ thống gồm những phần hoạt động để hoàn tất công việc

Tận lực

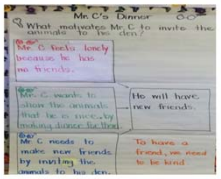

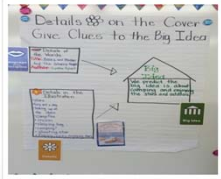

Những sách hay dành cho thanh thiếu niên

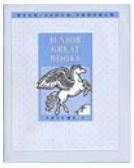

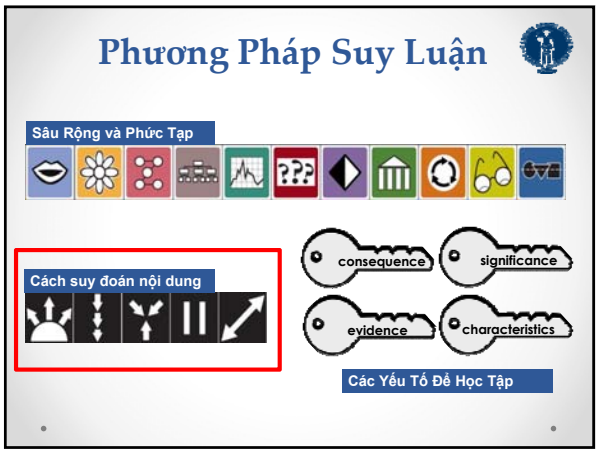
Phương Pháp Suy Luận
Sâu Rộng và Phức Tạp
Cách suy đoán nội dung
consequence
significance
evidence
characteristics
Các Yếu Tố Để Học Tập

Phương pháp Suy Luận
Nội Dung
origin
contribution
convergence
parallel
paradox
Mục đích: Nâng cao sự hiểu biết & khích lệ sự mở rộng kiến thức.

Nguyên khởi/Nguồn gốc
Định nghĩa sự khởi đầu, căn nguyên, hay nguồn gốc của ý tưởng, sự việc
Mối Tương Quan Giữa Sự Sâu Rộng & Phức Tạp
Những câu hỏi mở đầu:
_____ khởi đầu ra sao?
_____ bắt đầu ra sao?
Căn nguyên của _____ là gì?
_____Bắt nguồn từ đâu/như thế nào?

Sự đóng góp

Định rõ điều gì, sự kiện gì hay kết quả quan trọng gì
Mối Tương Quan Giữa Sự Sâu Rộng & Phức Tạp

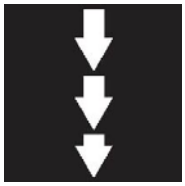

Những câu hỏi mở đầu:
- Những ảnh hưởng đáng kể đến_____ ?
- _____tác động đến _____ như thế nào?
- Giải thích những hậu quả của ____ có thể xảy ra.

Sự tương đồng

Xác định ý tưởng hay sự kiện giống nhau và có thể so sánh với nhau
Mối Tương Quan Giữa Sự Sâu Rộng & Phức Tạp

Những câu hỏi mở đầu:
- _____ và _____liên quan đến nhau như thế nào?
- Nhận biết sự giống nhau giữa _____ và _____ra sao?
- _____Chứng minh sự tương đồng giữa ____ và _____?

Sự hội tụ

Định rõ điểm quy tụ để mô tả sự kiện hay ý tưởng
Mối Tương Quan Giữa Sự Sâu Rộng & Phức Tạp

Những câu hỏi mở đầu:
- Những yếu tố nào quy tụ để mô tả hay giải thích _____ ?
- Những _____ này hội tụ ở điểm nào?
- (Những điều) nào cùng quy tụ để tạo_____?

Sự nghịch lý

Xác định những yếu tố đối nghịch trong ý tưởng hay sự kiện

Mối Tương Quan Giữa Sự Sâu Rộng & Phức Tạp

Những câu hỏi mở đầu:

- Những điều khác nhau giữa các kết luận về _____?
- Đâu là những ý tưởng đối nghịch với _____?
- Những điều nào không đồng nhất trong _____?
- Giải thích điều đối nghịch do_____ tạo ra.

Cách Suy Luận Nội Dung

origin	contribution	convergence	parallel	paradox
Gia đình của em **BẮT NGUỒN** từ đâu?	Em **ĐÓNG GÓP** cho gia đình? nhóm? và trường học của em như thế nào?	Vào thời điểm nào trong đời **CÙNG MỘT LÚC** đã xảy ra nhiều điều làm em rất vui hay rất buồn?	Em và cha mẹ /con cái hay anh chị em có ba đặc điểm nào **GIỐNG NHAU?**	Em có những **MÂU THUẪN** gì?

Các Cách Giao Tiếp

Chia sẻ những gì quý vị biết được.

Thảo luận tại bàn

Quý vị đã học hỏi được gì về cách suy đoán nội dung?

Bài tập làm ở nhà dành cho phụ huynh

Đọc sách cho con nghe

1

Dùng cách suy đoán nội dung để thảo luận về câu truyện

2

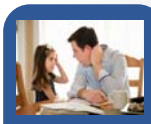

Thảo luận với con về câu truyện

3

Thảo luận tại bàn

Quý vị sẽ làm gì ở nhà để hỗ trợ con em có năng khiếu?

Báo Cáo của Văn Phòng GATE

Trường Tiểu Học

Các trường chuyên về Gate

- Allen
- Patton
- Peters Mẫu giáo-lớp 3
- Peter lớp 4- lớp 6

Các Trường có chương trình Gate

- Anthony
- Garden Park
- Hazard
- Murdy
- Sunnyside

Trường Trung Học Cấp I

Chương trình dành cho học sinh khá/các môn học tiền cao cấp về Lịch Sử Thế Giới/ Lịch Sử Hoa Kỳ & Khoa học vật thể/đời sống

Năm thứ 5
- Doig
- McGarvin

Năm thứ 2
- Fitz
- Jordan

(Chỉ có môn Lịch sử thế giới)

Năm thứ 3
- Bell
- Lake
- Irvine
- Ralston
- Walton

Năm thứ 1
- Alamitos

(Thí điểm)

Tất cả các trường trung học cấp II tham gia chương trình ở các mức khác nhau

Báo cáo của các trường

- Mẫu giáo đến lớp 6
- Lớp 7 đến lớp 8
- Lớp 9 đến lớp 12

Hướng Dẫn Phụ Huynh

❖ **Đêm hướng dẫn về kỳ thi tiểu bang và trách nhiệm nhà trường**

Thứ năm, ngày 2 tháng 11, 2017
Trường Tiểu Học Peters lớp mẫu giáo-lớp 3
từ 6:00 chiều -7:30 tối

❖ **Các ngày họp dự trù của GATE DAC trong 2017-2018**

❖ Phòng hội kế bên văn phòng học khu, 6:00 chiều-7:00 tối

- **Buổi họp thứ #2**: thứ ba, 30 tháng 1, 2018
- **Buổi họp thứ #3**: thứ ba, ngày 8 tháng 5, 2018

Liên Lạc Với Chương Trình GATE

- **Email:** gate@ggusd.us
- **Điện thoại:** (714) 663-6488
- **Trang mạng:** ggusd.us/GATE

Cheryl Ruiz
Trưởng Ban GATE
cruiz@ggusd.us

Jamie Gingras
Thư ký GATE
jgingras@ggusd.us